

2 PLANTA BAIXA - DEMOLIÇÃO
ESCALA: 1/50

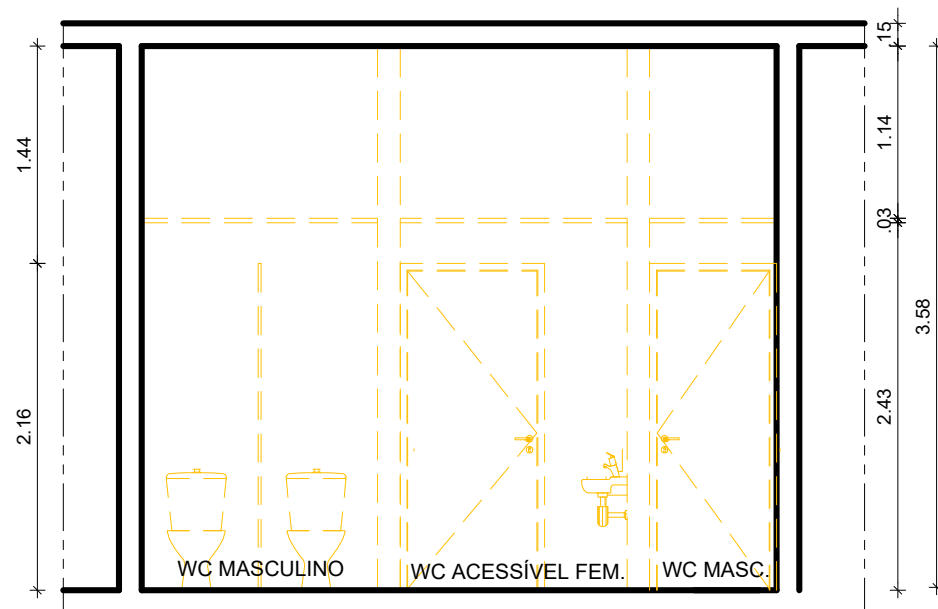

3 CORTE A.A' - DEMOLIÇÃO
ESCALA: 1/50

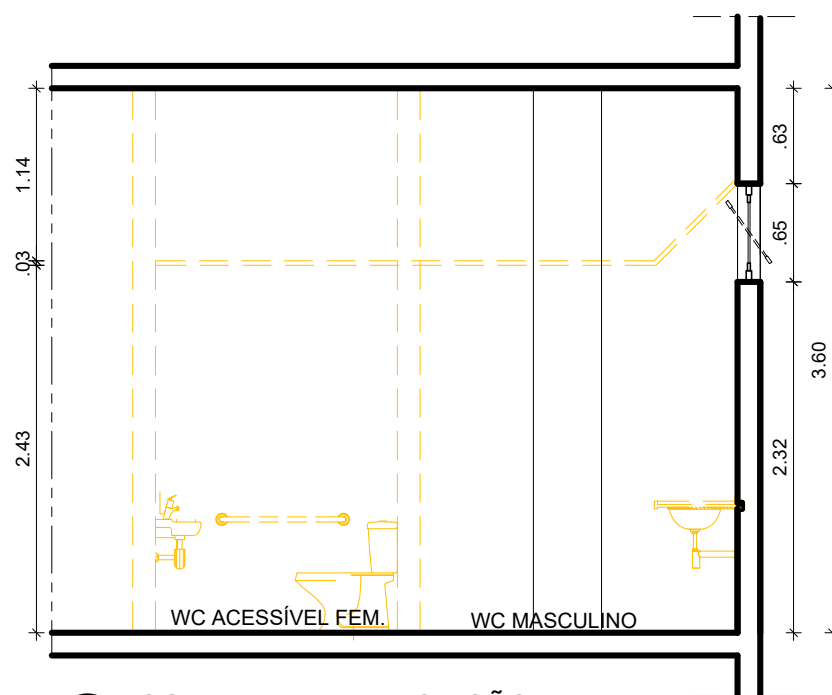

4 CORTE B.B' - DEMOLIÇÃO
ESCALA: 1/50

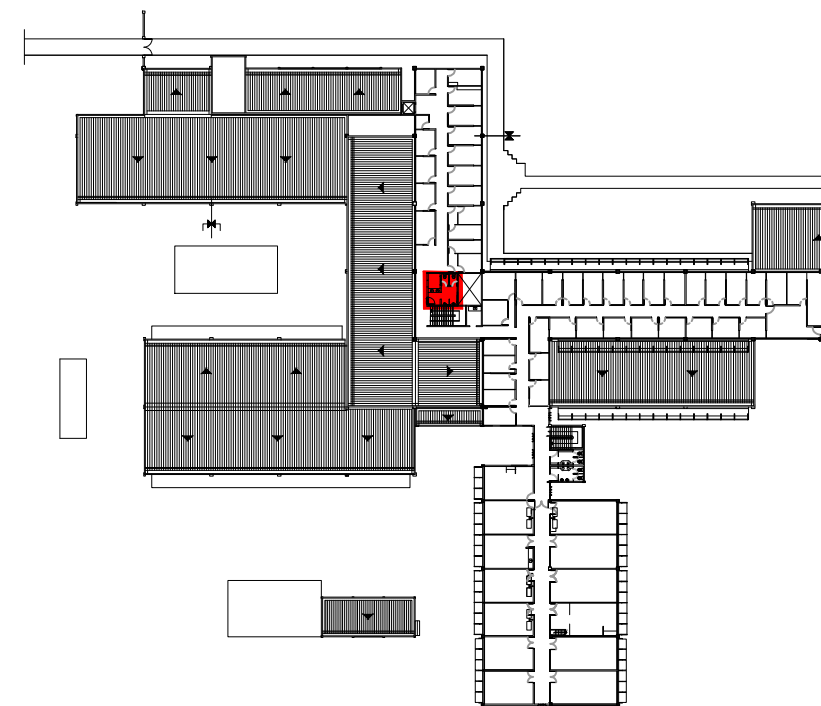

1 PLANTA CHAVE - DPTO. DE FÍSICA - 2º PAV
SEM ESCALA

ESPECIFICAÇÕES DE DEMOLIÇÃO

- PISO**
 - 1 - DEMOLIÇÃO DO REVESTIMENTO EM CERÂMICA
- PAREDES**
 - 1 - REMOÇÃO DE DIVISÓRIAS EM GRANITO NATURAL POLIDO.
 - 2 - DEMOLIÇÃO DE ALVENARIA.
 - 3 - DEMOLIÇÃO DO REVESTIMENTO EM CERÂMICA.
- TETO**
 - 1 - REMOÇÃO DO FORRO EM PVC

DIVERSOS

- REMOÇÃO DE PORTAS DE GIRO EM MADEIRA SEMIOCA.
- REMOÇÃO DE PORTAS DE DIVISÓRIAS EM MADEIRA REVESTIDA EM LAMINADO.
- REMOÇÃO DE MICTÓRIOS, LAVATÓRIOS E BACIAS SANITÁRIAS COM CAIXA ACOPLADA EM LOUÇA.
- REMOÇÃO DE CHUVEIRO, TORNEIRAS E ESPELHO.
- REMOÇÃO DE BANCADA EM GRANITO.

 UNIVERSIDADE FEDERAL DE PERNAMBUCO SUPERINTENDÊNCIA DE INFRAESTRUTURA DIRETORIA DE PLANOS E PROJETOS		C A M P U S R E C I F E	
projeto: CCEN - INTERVENÇÃO DE ACESSIBILIDADE FÍSICA		área técnica: ARQUITETURA	
título do documento: DPTO. DE FÍSICA - INTERVENÇÃO 09 - SANITÁRIO 06 - DEMOLIÇÃO		etapa: PROJETO EXECUTIVO	
quadro de áreas:		prancha: 26 / 90	
responsáveis técnicos:		escala: 1/50	
data: NOVEMBRO / 2020		DIRETORA SUPERINTENDENTE REITOR	
elaboração	D.P.P. ISABEL PINTO D.P.P. LILIANE CARNEIRO LEÃO D.P.P. EDUARDA COSTA	ARQUITETA - CAU A11706-4 ARQUITETA - CAU A73070-0 DESENHISTA/PROJETISTA	aprovação D.P.P. ISABEL PINTO SINFRA CARLOS FALCÃO U F P E ALFREDO GOMES